SLP-275 V/1S+1

SPD - pre nízke napätie / SPD typu 2 / Varistorové

Zvodič prepätia

vyberateľný modul, optická signalizácia poruchy, možnosť blokácie modulu, diaľková signalizácia poruchy

- zostava varistorového zvodiča prepätia a uzatvoreného iskriska zapojených v móde 1+1
- určený k inštalácii do rozvodov nn, predovšetkým pre siete TT do podružných rozvádzačoch v objektoch. Je možné použiť i v sieťach TN-S
- k ochrane rozvodov a zariadenie proti účinkom indukovaného prepätia pri údere blesku a proti spinaciemu prepätiu



Rozmery produktu

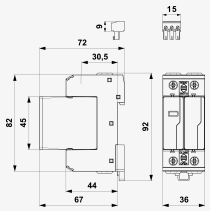

Schéma zapojenia

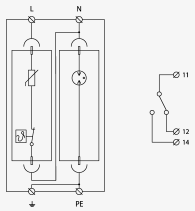

Názov parametra		Hodnota parametra
Typ SPD		T2
Montáž		lišta DIN 35 mm
Menovité napätie	U_n	230,00 V AC
Najvyššie trvalé prevádzkové napätie L-N	U_c	275,00 V AC
Najvyššie trvalé prevádzkové napätie N-PE	U_c	255,00 V AC
Typ siete		TT
Maximálne predistenie		160 A gL/gG
Menovitý skratový prúd	I_{SCCR}	50,0 kA
Menovitý výbojový prúd (8/20 µs) L-N	I_n	20,00 kA
Menovitý výbojový prúd (8/20 µs) N-PE	I_n	20,00 kA
Maximálny výbojový prúd (8/20 µs) L-N	I_{max}	40,00 kA
Maximálny výbojový prúd (8/20 µs) N-PE	I_{max}	40,00 kA
Napäťová ochranná hladina mód L-N	U_p	1,35 kV
Napäťová ochranná hladina mód L-PE	U_p	1,50 kV
Napäťová ochranná hladina mód N-PE	U_p	1,50 kV
Napäťová ochranná hladina pri 5 kA L-N	U_p	0,90 kV

Schopnosť samostatne vypnúť následný prúd N-PE	I_{fi}	0,1 kA
Doba odozvy L-N	t_a	25 ns
Doba odozvy N-PE	t_a	100 ns
TOV 5 s L-N		335 V
TOV charakteristika (TOV 5 s)		výdržný
TOV 120 min L-N		440 V
TOV charakteristika (120 min)		bezpečne poruchová
TOV 200 ms L-PE		1 455 V
TOV 200 ms N-PE		1 200 V
TOV charakteristika (TOV 200 ms)		výdržná
Prierez pripojovaných vodičov pevný (min)		1,00 mm^2
Prierez pripojovaných vodičov pevný (max)		35,00 mm^2
Prierez pripojovaných vodičov lanový (min)		1,00 mm^2
Prierez pripojovaných vodičov lanový (max)		25,00 mm^2
Prierez pripojovaných vodičov dialkovej signalizácie pevný (max)		1,5 mm^2
Prierez pripojovaných vodičov dialkovej signalizácie lanový (max)		1,5 mm^2
Signalizácia poruchy L-N		červené sfarbenie indikačného poľa
Signalizácia poruchy N-PE		nie
Dialková signalizácia		bezpotenciálový prepínací kontakt
Kontakty dialkovej signalizácie		250V/0,5A AC,250V/0,1A DC
Stupeň kritia		IP 20
Rozsah provozných teplôt (min/max)		-40 / 80 °C
Rozsah vlhkosti		5 - 95 %
Spĺňa požiadavky normy		STN EN 61643-11:2013-08
Trieda ETIM		EC000941
Náhradný modul		SLP-275 V/0|SLP-NPE V/0
Colná nomenklatúra		85363030
EAN		8595090524915
Objednávacie číslo		A02491