DMP-012-V/1-JFR1

SPD für Daten-, Signal- und Telekommunikationsleitungen / Mess- und Regeltechnik / Stromversorgung (DP und DMP) - mit Signalleitung

Überspannungsschutz für dreiadrige Leitungen (eine Kombination aus Signal- und Versorgungsleitung)

Steckmodul, Übertragungswiderstand (R – Widerstand) im Datenteil, Leitung von der Schutzerde über GDT getrennt

- Überspannungsschutz dreiadriger Leitung, umfasst Signalübertragung und Versorgung
- Montage nah an geschützten Geräten
- zum Schutz von Schnittstellen von Mess- und Regelsystemen, elektronischen Sicherheits- und Brandmeldesystemen usw., gegen Stoßspannung, hauptsächlich für Messkreise und Messaufnehmer, wo Signal und Versorgung mit einem Kabel übertragen werden
- Einzeldraht zur Stromversorgung und Signalübertragung

Produktabmessungen

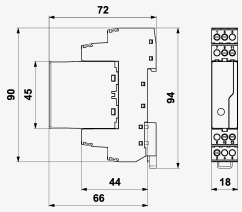

Prinzipschaltbild

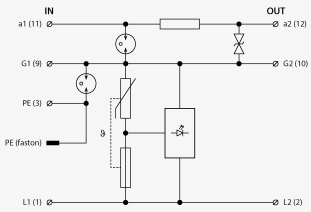

Parametername	Parameterwert
Min. Querschnitt für Seil	0,14 mm^2
Max. Querschnitt für Seil	4,00 mm^2
Min. Querschnitt für Litze	0,14 mm^2
Max. Querschnitt für Litze	2,50 mm^2
Fehleranzeige	rote Anzeigenleuchte
Schutzklasse	IP 20
Betriebstemperaturbereich (min/max)	-40 / 70 °C

Feuchtigkeit		5 - 95 %
nach Norm		EN 61643-21+A1, A2:2013, IEC 61643-21+A1, A2:2012
ETIM-Klasse		EC001473
Steckermodul		DMP-012-V/1-J-0
Nennspannung	U_n	12 V AC
Maximale Betriebsspannung	U_c	11,00 V AC
Maximale Betriebsspannung	U_c	16,00 V DC
Nennlaststrom	I_L	16,000 A
Maximale Vorsicherung		16 A gL/gG nebo B 16 A
C2 Nennableitstoßstrom (8/20 µs) Ader-Ader	I_n	2,00 kA
Prüfspannung L+(L-)-PE		4,0 kV
Prüfspannung M-PE		4,0 kV
Spannungsschutzpegel L+(L-)-PE		0,75 kV
Spannungsschutzpegel M-PE		0,75 kV
C2 Spannungsschutzpegel Betriebsart M-PE bei In		750,00 V
C2 Spannungsschutzpegel Betriebsart Ader-PE bei In	U_p	750 V
Ansprechzeit L+(L-)-PE		100 ns
Ansprechzeit M-PE		100 ns
Nennspannung	U_n	12 V DC
Maximale Betriebsspannung	U_c	11,00 V AC
Maximale Betriebsspannung	U_c	16,00 V DC
Nennlaststrom	I_L	1,000 A
Grenzfrequenz Ader-GNP		2,00 MHz
Serienwiderstand per Ader	R	0,80 Ω
C2 Nennableitstoßstrom (8/20 µs) GND-PE		10,00 kA
C2 Nennableitstoßstrom (8/20 µs) Ader-PE	I_n	10,00 kA
C2 Nennableitstoßstrom (8/20 µs) pro Ader	I_n	10,00 kA
C3 Nennentladestrom (10/1000 µs) GND-PE		10,00 A
C3 Nennentladestrom (10/1000 µs) Ader-GND		10,00 A
C3 Spannungsschutzpegel Betriebsart GND-PE bei 1 kV/µs		550,00 V

C3 Spannungsschutzpegel Betriebsart Ader-GND bei 1 kV/µs		**22,00 V**
Ansprechzeit Ader-GND		**1 ns**
Ansprechzeit Ader-PE	t_a	**1 ns**
Ansprechzeit GND-PE		**100 ns**
Zolltarifnummer		**85363010**
EAN		**8595090558026**
Bestellnummer		**A05802**